



70

70 Jahre
KLB
–
Wir
bewegen
das Land



**Katholische
LandBewegung**
im Bistum Münster
**Jahresprogramm
2025**

Vorstellung der KLB

Wer wir sind!

Die Katholische LandBewegung (KLB) im Bistum Münster ist ein Familienverband im ländlichen Raum mit starken Wurzeln in der Landwirtschaft. Hier engagieren sich Menschen, die auf dem Land leben und sich im Glauben verbunden wissen.

Was uns leitet

- Einsatz für die Entwicklung des ländlichen Raumes. Anwälte sein für den ländlichen Lebensraum. Wandel begleiten und mitgestalten.
- Verantwortung für die Schöpfung – als ethische Leitlinie.
- Vermittlung und Stärkung der Werte einer multifunktionalen Landwirtschaft und einer bäuerlichen Lebensweise.
- Stärkung der Regionalität in der Schaffung und Wertschätzung von Arbeitsplätzen.
- Aktive Solidarität mit den Menschen auf dem Lande in der einen Welt.

Wofür wir uns einsetzen

- Erhaltung von Dorfgemeinschaften im ländlichen Raum als gewachsene, überschaubare und geistige Heimat. Grundbedingung für eine lebendige Gemeinschaft ist die Beteiligung und Verantwortung von Ehrenamtlichen, denen wir besondere Wertschätzung und Unterstützung zukommen lassen.
- Für das Lebensrecht aller Menschen auch im Hinblick auf die Bedrohung durch unbedachte Anwendung neuer Technologien.
- Besonders wichtig ist uns der Einsatz und handelnde Solidarität für Menschen, die am Rande der Gesellschaft stehen.

Durch offene Bildungsangebote und in Familienkreisen leben wir diese Inhalte.

Wir verstehen uns dabei als Bindeglied zwischen Kirche und Land und umgekehrt zwischen Land und Kirche!

Inhaltsüberblick

Die KLB	2
Inhalt	3
Vorwort	4
Diözesane Termine	5
Überregionale Veranstaltungen	6
Themenspeicher für Exkursionen	8
Studien- und Wallfahrten der KLB	10
Angebote für Familien	12
Ugandahilfe	15
Angebote für Senioren*innen	16
Aus den Regionen	20
KLB-Projekt mit Uganda und Ghana	26
Bausteine für Ihr Programm	28
Arbeitshilfen und Materialien	29
Ansprechpersonen Vorstand	32
Weitere Ansprechpersonen	33
Ansprechpersonen Diözesanstelle	34
Ansprechpersonen Ortsgruppen	35
Ansprechpersonen Familienkreise	36
Fachforen in der KLB	36
Ansprechpersonen Kooperation	37
Stiftung pro Land	39
Verhaltenskodex – KLB	40
Ländliche Familienberatung	42
Willst du mehr?	43

Vorwort

Liebe Mitglieder der KLB im Bistum Münster, liebe am Landleben Interessierte und Engagierte,

Sie halten das KLB-Jahresprogramm 2025 in Ihren Händen. Wir hoffen, dass Sie darin viele interessante Angebote und Themen finden, die Ihr Leben bereichern werden.

Bestimmt sind Ihnen schon auf dem Cover dieses Heftes einige Neuerungen aufgefallen. 2025 ist für die KLB nämlich ein besonderes Jahr. Wir werden in diesem Jahr 70 Jahre jung und wollen unter dem Motto „Wir bewegen das Land“ mit bewährten und neuen Aktionen das Leben in unseren Dörfern mitgestalten.

Die anstehenden Bundestagswahlen im Februar und besonders die Kommunalwahlen im September werden wir nutzen, unsere Vorstellungen für das Leben im ländlichen Raum mit den Verantwortlichen in den politischen Parteien zu diskutieren. Mobilität/ÖPNV, Gesundheitsversorgung, häusliche Pflege, Kita-Angebote sind dabei wichtige Themen und genauso die Begleitung unserer Bauernfamilien bei den aktuell sehr unsicheren Rahmenbedingungen. Landwirtschaft und ländliche Räume brauchen dringend verlässliche Rahmenbedingungen.

Auch werden wir Farbe bekennen! Parteien, die unsere Demokratie infrage stellen, sind für uns unwählbar.

Zudem starten wir mit einer neuen Verbandstruktur und einem neuen Namen in das Jahr 2025.

Auf der Mitgliederversammlung haben wir die Verbandsorganisation und die Arbeitsweise dem tatsächlichen Verbandsleben angepasst. Der Verband wird nun von einem Vorstandsteam geleitet und auch die Möglichkeiten der Mitbestimmung einzelner Mitglieder sind nun jederzeit unkompliziert möglich. Deshalb auch hier die herzliche Einladung zur Mitarbeit, auch spontan bei einzelnen Projekten oder Aktionen. Die Kontaktdaten vom Vorstandsteam, den MitarbeiterInnen der Diözesanstelle und der Ehrenamtlichen in der Familienarbeit, der Seniorengruppen und der AnsprechpartnerInnen vor Ort in den Regionen freuen sich auf Ihren Anruf oder ihre Anmeldungen zu den Veranstaltungen.

Wir sind sicher, dass die KLB für noch mehr Menschen ein attraktiver Verband wird, bei dem es sich lohnt mitzumachen.

Wir wünschen Ihnen alles Gute im Jahr 2025, Gesundheit und Zufriedenheit und Gottes Segen.

Ihr KLB-Diözesanvorstandsteam 2025

Margret Schemmer
Johannes Krebber

Anja Brockschmidt
Maria Aymans

Allgemeine Termine

Redaktionsschluss „Gelbe Seiten“ 2025 für Ihre Berichte und Bilder

Ansprechpartner: Ulrich Oskamp

Die entsprechenden Termine finden Sie auf unserer Homepage unter: www.klb-muenster.de/service/gelbe-seiten

Kino-Matinée: Urgewald

Termin: 26.01.2025, 11:00 Uhr

Leitung: Ulrich Oskamp

Ort: Scala Filmtheater in Warendorf

Abendgespräche

Bitcoin-Boom: Wie virtuelle Münzen die Welt erobern und dein Sparschwein in Rente schicken

Termin: 13.02.2025, 19:30 Uhr

Referent: N. N.

Ort: LVHS Freckenhorst

Zur Zukunft der Pflege -KI und Pflegerobotik

Termin: 18.03.2025, 19:30 Uhr

Referent: Markus Gisberg, Sendenhorst

Ort: LVHS Freckenhorst

„Tu was! Kurze Anleitung zur Verteidigung der Demokratie“.

Termin: 03.04.2025, 19:30 Uhr

Referent: Ruprecht Polenz, Münster

Ort: LVHS Freckenhorst

Kooperationsveranstaltungen/ überregionale Angebote

Grüne Woche in Berlin

KLB und KLJB Stand in der Halle 5.2.

Termin: 17.01. - 26.01.2025

Ort: Berlin

Diözesantag der KLJB

Termin: 26.04.2025

Ort: Olfen, AGRAVIS Landtechnik

Erntedankgottesdienst im Dom

Termin: 12.10.2025, 11:45 Uhr

Leitung: Ulrich Oskamp und Bernd Hante

Ort: St.-Paulus-Dom in Münster

KLB Mitgliederversammlung

Termin: 22.11.2025

Leitung: Margret Schemmer

Ort: Heimathaus in Lette

Was leistet die Landwirtschaft für die Gesellschaft?

KLB/LVHS Landwirtschaftstag

Termin: 27.11. - 28.11.2025

Ort: LVHS Freckenhorst

KLB Bundesebene

KLB Frühjahrstagung

Termin: 14.03. - 15.03.2025

Ort: Königswinter, Haus Marienhof

KLB Bundesversammlung

Termin: 09.05. - 11.05.2025

Ort: Altheim, Tagungshaus Kloster Heiligkreuztal

KLB Herbsttagung

Termin: 23.10. - 24.10.2025

Ort: Fulda, Bonifatiushaus



Der Diözesantag (D-Tag) findet alle fünf Jahre statt und ist eine Gelegenheit für KLJBler*innen und Interessierte aus der gesamten Diözese, sich auszutauschen, gemeinsam Zeit zu verbringen und Erinnerungen zu schaffen. Unter dem Motto „Steh auf, mach laut!“ kann man am 26.04.2025 ab 13 Uhr, einen unvergesslichen Verbandstag auf dem Gelände der Agravis Technik Münsterland-Ems/TecVis GmbH in Olfen erleben. Es wird ein gemeinsamer Jugendgottesdienst, ein vielfältiges Nachmittagsprogramm und eine große Abschlussparty geben, zu der alle Landjugendlichen aus der Diözese Münster eingeladen sind. Weitere Infos unter: <https://www.kljb-muenster.de/d-tag/>

(Ausflugs-)Tipps und Themen für Familien, Gruppen oder Einzelpersonen

Vielfalt vom Aussterben bedroht?

- Zoobesuche mit fachlicher Führung

Allwetterzoo Münster, Zoo Osnabrück, Tiergarten Kleve oder Zoo Duisburg

Wunderwelt Wald und Forst

- Waldspaziergänge mit Förstern

Die Regionalforstämter haben Förster, die das gerne machen!

Leben im Moor

Venner Moor, Emsdettener Venn, Heiliges Meer

Lebensraum Garten

- Kreislehrgarten Steinfurt

Top Führungen auch als Familiensonntag geeignet, Lokation vorhanden

Regionale Küche entdecken

- Nicht immer fleischlos

Münsterländer Allerlei oder „Ist das regional oder kann das weg?“

Familienbetrieben auf der Spur

- Von Hof zu Hof

Radtouren in der Region zu Bauernhöfen
Wir geben gerne Tipps und stellen Kontakte her.

Biodiversität auf Kirchenland

Vorträge und Exkursionen von und mit Bernd Hante, Christina Börger und/oder Ulrich Oskamp

Gipfelerlebnisse im Flachland

Natur auf den Halden des Ruhrgebietes

Botanische Gärten

z. B. Münster oder Bochum

Der Kapuziner Klostergarten

Mit Bruder Bernward durch den Garten im Kapuzinerkloster Münster

www.kapuzinergarten.de

Früher war alles besser?

Austauschtreffen mit Großeltern und/oder Enkeln, Mehrgenerationentag

Planet Ozean

Ausstellung im Gasometer Oberhausen. Vom 15.03.2024 bis zum 30.12.2024



Es ist eine großartige und vielfältige Welt, in der wir leben – noch! Auch nach offiziellem Kampagnenende werden die KLB Deutschland, ihre Landes- und Diözesanverbände das Augenmerk auf diese Vielfalt lenken, die Gefahren für die Biodiversität und die Ursachen des Artensterbens beleuchten und vor allem zeigen, dass wir alle etwas zum Erhalt der Vielfalt beitragen können!

Weitere Tipps und Themen unter:
www.klb-deutschland.de Rubrik
„ACHTUNG: LEBEN“.
Unterwegs mit Kati Kaisermantel,
Leo Laubfrosch oder Berta Buche.



Studien- und Wallfahrten der KLB

KLB-Fahrt zur Grünen Woche nach Berlin

Termin: 16.01. - 19.01.2025

Leitung: Anja Brockschmidt

Ort: Berlin

Auszeitwochenende für Frauen

Termin: 17.01. - 19.01.2025

Thema: „Das Wasser des Lebens“

Leitung: Marlies Wiesmann

Ort: Wasserburg Rindern

KLB-Winterreise

Termin: 01.02. - 08.02.2025

Leitung: Marietheres Luster-Haggene
Bernhard Altenbockum

Ort: Söll, Österreich

Studientage in Brüssel mit Besuch des EU-Parlaments und Politikergesprächen

Termin: 3 Tage – entweder in der Woche
10.-14.03.2025 oder 17.-21.03.2025

Leitung: Ulrich Oskamp

Ort: Brüssel

Familienseminar zur Vorbereitung auf Ostern

Termin: 28.03.-30.03.2025

Thema: „Familienbande – Gemeinsam das Leben
feiern“

Leitung: Heiko Villwock, Anja Terwei und Johan-
nes Hunkenschröder

Ort: Landvolkshochschule Freckenhorst

KLB-Sommerreise

Termin: 18.05. - 25.05.2025

Leitung: Ulrich Oskamp

Ort: Salzburger Land

KLB-Seniorenwoche

Termin: 02.06.-06.06.2025

Leitung: Ulrich Oskamp

Ort: Wasserburg Rindern in Kleve

Studienfahrt der Landsenior*innen Warendorf

Termin:	22.06. - 28.06.2025
Leitung:	Bernd Hante , August Finkenbrink, Ruth Cremann
Ort:	Kloster Helfta in Sachsen-Anhalt

Familienfreizeit auf Baltrum

Termin:	26.07. - 02.08.2025
Thema:	„Fahr mit mir ans Meer“
Leitung:	Katja Orthues und Team
Ort:	Sonnenhütte Baltrum

Agrartour 2025

Pflanzenschutz und Agrartechnik im Fokus

Termin:	31.08. - 03.09.2025
Leitung:	Ulrich Oskamp und Hugo Roes
Ort:	Mannheim/Ludwigshafen

KLB Pilgerreise von Frankfurt am Main nach Fulda

Termin:	14.09. - 21.09.2025
Leitung:	Monika Havelt und Bernd Hante
Ort:	Auf dem Jakobsweg durch Deutschland von Frankfurt am Main nach Fulda

Besinnungs- und Begegnungstag der Senior*innen Warendorf

Termin:	15.10.2025
Leitung:	Bernd Hante, Ulrich Oskamp, Dagmar Feldmann
Ort:	Naturpark Teutoburger Wald/Eggegebirge

Familienseminar zur Vorbereitung auf Weihnachten

Termin:	05.12. - 07.12.2025
Thema:	„Macht euch bereit – bald schon ist Weihnacht!“
Leitung:	Anja Terwei, Cilly Lütke Enking und Team
Ort:	Landvolkshochschule Freckenhorst

Angebote für Familien

Ob Väter und/oder Mütter mit ihren Kindern, Großeltern mit ihren Enkelkindern oder Patenonkel/-tanten mit ihren Patenkindern: Unsere Angebote für Familien richten sich an alle, die sich dem ländlichen Raum verbunden fühlen und Lust haben, sich mit unterschiedlichen Generationen gemeinsam auf den Weg zu machen. Eine Altersbegrenzung nach oben oder unten gibt es nicht. Eine Mitgliedschaft in der KLB ist wünschenswert (und mit Vergünstigungen bei den Teilnahmebeiträgen verbunden), aber keine Voraussetzung für die Teilnahme.

Termine für Familien

Besichtigung der Feuerwehr Altenberge für Familien

Termin:	22.03.2025, 15:00 Uhr bis 18:00 Uhr
Thema:	„Hinter den Kulissen ... bei der Feuerwehr“
Leitung:	Sandra Bovenkerk und Natalie Albers
Ort:	Feuerwehr Altenberge

Familienseminar zur Vorbereitung auf Ostern

Termin:	28.-30.03.2025
Thema:	„Familienbande – Gemeinsam das Leben feiern“
Leitung:	Heiko Villwock, Anja Terwei und Johannes Hunkenschröder
Ort:	Landvolkshochschule Freckenhorst

Familienaktionstag auf dem Bauernhof mit Gottesdienst

Termin:	06.04.2025, 10:30 Uhr bis 16:30 Uhr
Thema:	„Von der Milch zum hofeigenen Eis“
Leitung:	AG Junges Land
Ort:	Milchhof Oskamp, Laer

Wochenendtour für Familien ins Sauerland

Termin:	13.06 - 15.06.2025
Thema:	„Das Leben ist wie eine Achterbahn“
Leitung:	Sandra Bovenkerk, Anja Brockschmidt
Ort:	Erholungspark am Haus Aurora, Bestwig I FORT FUN Abenteuerland

Familienfreizeit auf Baltrum

Termin: 26.07. - 02.08.2025
Thema: „Fahrt mit mir ans Meer“
Leitung: Katja Orthues und Team
Ort: Sonnenhütte Baltrum

Ernte-Dank-Aktionstag für Familien mit anschließendem Gottesdienst

Termin: 28.09.2025, 14:00 Uhr bis 18:00 Uhr
Thema: „Rund um die Kartoffel“
Leitung: Annette Trappe, Irene van Dam, Sabrina Hoffmann und Sandra Bovenkerk
Ort: Weidenhof Xanten

Exklusive Nachtführung für Familien und Erwachsene

Termin: 11.10.2025, 19:00 Uhr bis 21:00 Uhr
Thema: „Zoo bei Nacht – eine Entdeckungstour im Dunkeln“
Leitung: Sandra Bovenkerk
Ort: Allwetterzoo Münster

Großeltern-Enkelkind(er)-Wochenende

Termin: 31.10. - 02.11.2025
Thema: „Komm doch mit uns an Bord der Arche Noah“
Leitung: Andrea Stübbe-Hüsing und Team
Ort: Wasserburg Rindern

Familienseminar zur Vorbereitung auf Weihnachten

Termin: 05.12. - 07.12.2025
Thema: „Macht euch bereit – bald schon ist Weihnacht!“
Leitung: Anja Terwei, Cilly Lütke Enking und Team
Ort: Landvolkshochschule Freckenhorst



**Registriert euch
für den E-Mail
Verteiler**



Auszeiten vom (Familien-)Alltag für Erwachsene

Mit unseren Angeboten unter dem Titel „KLB Junges Land“ möchten wir all diejenigen ansprechen, die das klassische Alter der Jugendarbeit ohne Zweifel überschritten haben, sich aber von unseren Angeboten für das späte Erwachsenenalter (noch) nicht angesprochen fühlen. Eine offizielle Altersbegrenzung nach oben oder unten gibt es nicht. Wer sich für das Angebot interessiert, ist herzlich willkommen und genau an der richtigen Stelle.

Termine für Erwachsene

Auszeittag zum Energietanken für junge bzw. jung ge- liebene Erwachsene

Termin:	25.10.2025, 15:00 Uhr bis 22:00 Uhr
Thema:	„Mit Feuer & Flamme“
Leitung:	Sandra Bovenkerk
Ort:	KLB-Diözesanstelle Abendessen in Münster

Angebote für Frauen

Auszeitwochenende für Frauen

Termin:	17.-19.01.2025
Thema:	„Das Wasser des Lebens“
Leitung:	Marlies Wiesmann
Ort:	Wasserburg Rindern

Auszeittag für Mütter und ihre (erwachsenen) Töchter (Anmeldungen nimmt die LVHS Freckenhorst entgegen)

Termin:	20.09.2025, 9:00 Uhr bis 17:00 Uhr
Thema:	„Mütter und Töchter – eine besondere Verbindung“
Leitung:	Susanne Wittkamp (LVHS Freckenhorst) und Sandra Cichon (KFD Münster)
Ort:	Landvolkshochschule Freckenhorst



Hilfe für Uganda

Seit 2015 unterstützt die KLB im Bistum Münster ein Entwicklungshilfeprojekt in der Region Luweero in Uganda. Projektträger ist der ILD (Internationaler Ländlicher Entwicklungsdienst der KLB) in Deutschland und der Caritasverband in der Region Luweero in Uganda.

Im Bistum wird dieses Projekt schwerpunktmäßig von der Kath. Kirchengemeinde St. Regina in Drensteinfurt



und den Landwirtschaftlichen Ortsvereinen Drensteinfurt, Rinkerode und Walstedde getragen. Ziel ist es, in dieser Region nördlich des Viktoriasees, 1.620 überwiegend kleinbäuerlichen Familien zur Verbesserung ihrer Lebenssituation, beim

Aufbau von Vermarktungsgenossenschaften und anderen Selbsthilfeorganisationen zu helfen. Besondere Erfolge werden durch die Förderung und Bildung bei Frauen erwartet. Erste Schritte werden sicher die Verbesserung der Ernährung, Gesundheitsförderung und der Bau von Regenwasserkavernen sein. Uganda ist das Land in Zentralafrika mit der stabilsten Regierung. Es besteht also berechnete Hoffnung, dass das Projekt auch nachhaltig Früchte trägt.

Hier kann man mit kleinen Hilfen große Erfolge erzielen. Der WLV unterstützt in der Nachbarregion ein vergleichbares Projekt, so dass wir uns auch hier nachhaltige Synergien versprechen.

Wir würden uns sehr freuen, wenn Sie für dieses Projekt bei den Erntedankaktionen in diesem Jahr werbend und Spenden sammelnd hinweisen. Ansprechpartner*innen sind die Pastoralreferentin Barbara Kuhlmann und die Journalistin Luise Richard, die auch schon mit dem ILD vor Ort in Uganda Eindrücke gesammelt hat. Sie stellen das Projekt auch gerne bei euch / Ihnen vor Ort vor.



Oder unterstützen Sie das Projekt mit dem Kauf unseres Röstkaffees.

Weitere Infos unter www.kaffee-aus-uganda.de

Landsenior*innen Kreis Borken

Ursula und Wilhelm Jünck

Rekener Str. 125

46342 Velen

Tel. 0 28 63/9 20 10 00

Termine

Christen und Krieg – Was sagt die Bibel anschl. Gottesdienst in der Bürener Kirche

Termin: 26.02.2025

Leitung: Ulrich Oskamp

Referent: Probst Rensing, Borken

Ort: Landhaus Ritter, Stadlohn-Büren

Geschichten aus der Bibel lebendig erzählt

Termin: 13.03.2025

Leitung: Ulrich Oskamp

Referent: Irmgard Albers, Telgte (angefragt)

Ort: Landhaus Ritter, Stadlohn-Büren

Stadt und Land – Werden die Gräben tiefer? Aktuelles aus dem Bundes- und Landtag

Termin: 20.03.2025 oder 03.04.2025

Leitung: Ulrich Oskamp

Referent: Heike Wermer, Mdl und Anne König, MdB

Ort: Landhaus Ritter, Stadlohn-Büren

KLB-Seniorenwoche

Termin: 02.06.-06.06.2025

Leitung: Ulrich Oskamp

Ort: Wasserburg Rindern in Kleve

Tagesausflug zum Gut Heidefelde in Bochholt-Spork oder zum Schloss Diepenbrock

Termin: Juli/August 2025

Planungsrunde 2025

Termin: 26.09.2025, 9:30 Uhr

Ort: Bei Familie Jünck oder Familie Sieverding

Landsenior*innen Steinfurt

Margret Leifker
Landersum 3
48485 Neuenkirchen
Tel. 0 59 73/26 00

Hermann Borchert
Kreuzstr. 2
48496 Hopsten

Ursula Quatmann
WLK Kreisverband Steinfurt
025 74/93 92 657

Termine

Senior*innen-Begegnungstage

Termin: 02.-04.09.2025

Leitung: Margret Leifker und Hermann Borchert

Ort: Grenzlandtour Niederrhein/Niederlande

KLB Senior*innen Treff im Kreis Steinfurt

Termin: 4 x jährlich

Leitung: Margret Leifker

Landsenior*innen Niederrhein

Ulrich Oskamp
Schorlemerstr. 11
48143 Münster
Tel. 0 25 1/ 539 13 23

Termine

Senior*innen Treff am Niederrhein

Termin: Alle sechs bis acht Wochen

Landsenior*innen Warendorf

August Finkenbrink

Flintrup 5

48231 Warendorf

Tel. 0 25 81/43 31

Ruth Cremann

Müssingen 39

48351 Everswinkel

Tel. 0 25 82/65860

Termine

Als Pfarrer in der DDR – Über die Rolle der Kirchen in der Wendezeit

Termin: 09.01.2025, 14:00 - 17:00 Uhr

Referent: MSGR Gunkel, Everswinkel

Ort: LVHS Freckenhorst

Der schmale Grat zwischen Krieg und Frieden – über Ängste und Sorgen unserer Bundeswehrsoldaten und -soldatinnen.

Termin: 15.02.2025 14:00 - 17:00 Uhr

Referent: Militärbischof Overbeck, Essen

Ort: LVHS Freckenhorst

Fit im Alter – lustiges Gedächtnistraining Ein Nachmittag für Körper, Geist und Seele

Termin: 20.03.2025, 14:00 - 17:00 Uhr

Referent: Lydia Becker, Enniger

Ort: LVHS Freckenhorst

Ein Praktikum in Deutschland – junge Menschen aus Ghana und Uganda zu Gast auf westf. Bauernhöfen

Termin: 29.04.2025, 14:00 - 17:00 Uhr

Referent: Praktikanten aus Uganda und Ghana
(angefragt)

Ort: LVHS Freckenhorst

„Stadtforum Münster“ – zu Besuch in einer wachsenden Stadt mit viel Geschichte

Termin: 20.05.2025, 14:00 - 17:00 Uhr

Referent: Ulrich Oskamp und Hubert Wernsmann

Ort: Stadt Münster – Rathaus und Umgebung

KLB-Sommerstudienwoche „Warendorf“ – Land und Leute in Lutherstadt-Eisleben und Umgebung

Termin: 22.06. - 28.06.2024

Referenten: August Finkenbrink, Ruth Cremann,
Bernd Hante

Ort: Kloster Helfta, Eisleben

ANGEBOTE FÜR SENIOREN*INNEN

Die Straße der Romantik im Rückblick – Rückblick auf die diesjährige Studienwoche

Termin: 14.08.2025, 14:00 - 17:00 Uhr

Referent: Teilnehmende der Studienreise

Ort: LVHS Freckenhorst

Im Alter sicher leben – wie schützen wir uns vor Einbruch und Betrug

Termin: 11.09.2025, 14:00 - 17:00 Uhr

Referent: Herr Gansebeck, Kreispolizei Warendorf

Ort: LVHS Freckenhorst

Besinnungs- und Begegnungstage in der Hegge Zu Besuch im Naturpark Teutoburger Wald/Eggegebirge

Termin: 15.10.2025 bis 17.10.2025

Referent: Bernd Hante, Ulrich Oskamp, Dagmar Feldmann

Ort: Bildungshaus „Die Hegge“ in Willebadessen

Handwerk hat goldenen Boden. Warum sich Handwerk immer lohnt! Zukunftsaussichten im Handwerk

Termin: 21.10.2025, 14:00 - 17:00 Uhr

Referent: Kreishandwerksmeister (angefragt)

Ort: LVHS Freckenhorst

Der Synodale Weg in der Kirche – gibt es Hoffnung auf Reformen?

Termin: 13.11.2025, 14:00 - 17:00 Uhr

Referent: Sr. Katharina Kluitmann (angefragt)

Ort: LVHS Freckenhorst

Die schönste Art des Wartens ist die Vorfreude – KLB-WLV-LVHS-Adventsbesinnung 2025

Termin: 04.12.2025, 14:00 - 17:30 Uhr

Ort: LVHS Freckenhorst

Für eine besser Planbarkeit melden Sie sich bis **spätestens** eine Woche vor dem Termin für die Nachmittagsveranstaltung an. Dies können Sie entweder per Mail an info@klb-muenster.de oder telefonisch unter 0251 5391312.

Region Borken

Hubert Roes
Dwarsefeld 14
46419 Isselburg
Tel. 0 28 74/4 4 13

Bernd Leiting
Heideken 1
46414 Rhede
Tel. 0 28 71/61 49

Norbert Hülken
Lansingsweg 1
46414 Rhede
Tel. 0 28 71/18 27 40

Ansprechpartner KLB-Epe:
Werner Homölle
Füchte 24
48599 Gronau-Epe
Tel. 0 25 65/9 72 78

Termine

Weihnachtsfeier

Termin: 12.01.2025
Ort: BrefeldsTenne in Gronau

Maiandacht gemeinsam mit den Landfrauen

Termin: 15.05.2025
Leitung: Bernd Hante
Ort: Gronau-Epe

Agrartour 2025

Pflanzenschutz und Agrartechnik im Fokus

Termin: 31.08. - 03.09.2025
Leitung: Ulrich Oskamp und Hugo Roes
Ort: Mannheim/Ludwigshafen

Bruder-Klaus-Gottesdienst

Termin: 25.09.2025
Ort: Hof Oing in Gronau-Epe

Erntedankfest

Termin: 05.10.2025
Ort: St. Agatha, anschl. Empfang im Pfarrhof

Adventsfeier mit Jahresrückblick

Termin: 11.12.2025, 20:00 Uhr
Leitung: Ulrich Oskamp
Ort: Haus Stockhorst in Rhede-Vardingholt

Region Steinfurt

Margret Leifker
Landersum 3
48485 Neuenkirchen
Tel. 0 59 73/26 00

Anja Brockschmidt
Bocketaler Str. 184
49479 Ibbenbüren
Tel. 0 54 51/999 7667

Willi Rensing
Wester 101
48607 Ochtrup
Tel. 0 25 53/9 84 55

Termine

Fahrrad-Tagestour „Rund um Münster“

Termin: April 2025
Leitung: Ulrich Oskamp
Ort: Hof Oskamp in Münster-Nienberge

Bruder-Klaus-Gottesdienst

Termin: 29.06.2025
Leitung:
Ort: Bruder-Klaus-Kapelle, Dörenthe

Unregelmäßige Treffen des Familienkreises Steinfurt

Termin: Termine werden in der Presse bekanntgegeben
Ort: N. N.

Mit dem Projekt „Land ist Leben in Nord und Süd - global nachhaltige Landwirtschaft und Ernährungswende“ wird das Institut für Kirche und Gesellschaft der EKvW in Kooperation mit der Evangelischen Jugendbildungsstätte Nordwalde einen weiteren Beitrag zur Umsetzung der UN-Nachhaltigkeitsziele leisten, hier vor Ort im Münsterland und mit Partner*innen in Simbabwe und Namibia.

Nähere Informationen zu dem Projekt gibt es unter:
www.landistleben.de

Region Niederrhein

Maria Aymans
Schneppenkämp 4
46509 Xanten
Tel. 0 28 01/46 57

Heinz-Willi Brammen
Grenzdick 4
46509 Xanten
Tel. 0 28 01/32 18

Klaus Oppenhoff
Vorselaer 11
47652 Weeze
Tel. 0 28 37/60 60

Johannes Krebber
Mühlenstr. 122
47589 Uedem
Tel. 0 28 25/93 97 70

Termine

AgrarVisionen Niederrhein – großer Bauerntag in Kooperation mit dem RLV, Wasserburg Rindern und Agrarschule Kleve

Termin: 04.02.2025, 10:00 - 15:00 Uhr
Gäste: Weihbischof Lohmann, NRW-Landwirtschaftsminister Gorißen
Ort: Wasserburg Rindern

Besichtigung Geldmuseum Wardt

Termin: 20.03.2025
Ort: Geldmuseum Wardt

Plattdeutscher Frühschoppen

Termin: 27.04.2025, 11:00 Uhr
Ort: Bürgerhaus Weeze

KLB-Seniorenwoche

Termin: 02.06.-06.06.2025
Leitung: Ulrich Oskamp
Ort: Wasserburg Rindern in Kleve

Ernährung im Alter, in Theorie und Praxis

Termin: Ein Termin zwischen dem 19.05 und 25.05.2025
Ort: wird noch bekannt gegeben

Führung durch den archäologischen Park in Xanten

Termin: 07.07.2025, 13:00 Uhr
Ort: Archäologischer Park Xanten

Ernte-Dank-Gottesdienst für Erwachsene und Familien

Termin: 29.09.2025, 17:00 Uhr

Leitung: Bernd Hante

Ort: Weidenhof Xanten

Besichtigung der Berufsfeuerwehr der Nato

Termin: Oktober 2025

Ort: Uedem

Region Coesfeld

Stephan Bieber

Rietmannweg 11

48653 Coesfeld

Tel. 0 25 41/78 75

Margret Schemmer

Amselweg 1a

48653 Coesfeld-Lette

Tel. 0 17 5/6 23 57 95

Alfons Lensing

Pieperfeldweg 104

48239 Havixbeck

Tel. 0 15 7/55 81 40 67

Termine

Besuch Schloss Senden mit anschließendem Kaffeetrinken

Termin: 01.02.2025

Leitung: Margret Schemmer und Stephan Bieber

Ort: Schloss Senden

Weitere Termine werden bei dem Treffen am 01.02.2025 besprochen und festgelegt.

Diözesantag der KLJB

Termin: 26.04.2025

Ort: Olfen, AGRAVIS Landtechnik

Region Warendorf-Münster

Bernd Henrichs
Wester 16
48351 Everswinkel
Tel. 0 17 4/9 95 42 36

Walter Twehues
Dackmar 33
48336 Sassenberg
Tel. 0 25 83/33 17

KLB/LVHS-Referentin:
Dorothee Tiemann
Am Hagen 1
48231 Warendorf
Tel. 0 25 81/94 58 23 9

Präses:
Diakon Hubert Wernsmann
Bonhoefferstr. 23
48351 Everswinkel
Tel. 0 25 82/84 91

Christiane Schulze Balhorn
Balhorn 9
59320 Ennigerloh
Tel. 0 25 82/84 04

Termine

Kino-Matinée: Urgewald – Auf den Spuren des Geldes

Termin: 26.01.2025, 11:00 Uhr

Leitung: Ulrich Oskamp

Ort: Scala Filmtheater in Warendorf



Kino-Matinée

**URGEWALD –
AUF DEN SPUREN DES GELDES**

Sonntag, 26. Januar 2025,
11:00 Uhr

Scala Theater Warendorf
Klosterstr. 5 | 48321 Warendorf

In Kooperation mit



Bitcoin-Boom: Wie virtuelle Münzen die Welt erobern und dein Sparschein in Rente schicken

Termin: 13.02.2025, 19:30 Uhr

Referent: N. N.

Ort: LVHS Freckenhorst

Zur Zukunft der Pflege -KI und Pflegerobotik

Termin: 18.03.2025, 19:30 Uhr

Referent: Markus Gisberg, Sendenhorst

Ort: LVHS Freckenhorst

„Tu was! Kurze Anleitung zur Verteidigung der Demokratie“.

Termin: 03.04.2025, 19:30 Uhr

Referent: Ruprecht Polenz, Münster

Ort: LVHS Freckenhorst

Maiandacht

Termin: 25.05.2025

Ort: Kapelle Buddenbaum

Besuch der Fischzuchtanlage von Familie Niehus

Termin: Sommer 2025

Ort: Albersloh

Was leistet die Landwirtschaft für die Gesellschaft. Vom Mehr-Wert der Landwirtschaft im ländlichen Raum – ein Seminar für Multiplikatoren in Politik, Wirtschaft und Verwaltung.

Termin: 27.11. - 28.11.2025

Ort: LVHS Freckenhorst

Unsere Idee! Alle guten Dinge sind drei

Drei Länder, zwei Kontinente, drei mal drei Jahre in je drei Schritten

Das Programm ist mit Besuchen in den Ländern, im Kennenlernen der Kulturen und des Bildungsansatzes, im Austausch der Anliegen und Entwicklungsstrategien entworfen worden. Es geht um einen Transfer von Wissen, das in die gesellschaftliche Kultur und Geschichte transformiert werden muss.

Dem Dreieck der Partnerschaft liegt ein **friendship** zugrunde:

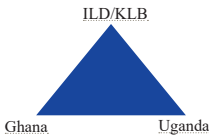

Ihm wird das Dreieck der **Durchführung** unterlegt.

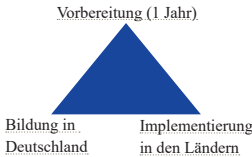

Dabei sollen die Fortbildungen erreichen, dass die Menschen in diesem Bildungsgang befähigt sind, als Modelfarmer in ihrem Land zu wirken: Ready to be a model of farmer and trainer.

Um den Grad der Nachhaltigkeit zu erreichen, wird in **drei Durchgängen** agiert:



als lernende Organisationen werden mittels Evaluierung Fehlerquellen korrigiert und auf Ermächtigungsprozesse fokussiert. Dazu dienen gegenseitige Besuche, klare Evaluationenlinien und Parallelprozesse.

Grundlagen

Bewusst nennen wir dieses Praxisprogramm Transformationsprogramm. In dem Programm des ILD der KLB mit diesen Ländern lag ein Akzent auf die Achtung und Beachtung der Kultur. Wir sind Kinder unserer Länder, und Sprache bildet Wirklichkeit und Kultur ab. Nicht nur die Sprache, sondern alle Sinne der Kommunikation sind kulturgeschichtlich und von den je eigenen Traditionen geprägt. Wer den Globe nicht kennt, den frisst er. Also bildet der Kontext bei der Entwicklung des Transformationsprogramms eine wichtige Größe.

1. **Friendship**
2. **Ziele des Bildungs- und Transformationsprogramms**
3. **Bildungsinstitute und ihre Aufgaben und ihre Struktur**
4. **Evaluation**

Und nun beginnen wir. Ich war in diesem Jahr in Uganda und Ghana, um die Strukturen abzusichern, die es braucht, um Transformationsprozesse zu gestalten.

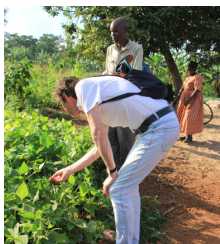

Ich bin positiv gestimmt, und freue mich, die erste Gruppe im nächsten Jahr von Mitte April bis Anfang Juli in Deutschland zu begleiten.



Wir werden auch einige Bildungsveranstaltungen durchführen, um eine größere Breite der Verbände zu beteiligen. Bitte achten Sie auf die Bekanntmachungen. Interessierte Rückfragen an

Bernd Hante

Arbeitshilfen und Materialien der KLB für das tägliche Leben und die Gemeindearbeit

Werkblätter

Die Werkblätter der KLB bieten sowohl für das tägliche Leben der Familie, als auch für die Gruppenarbeit von Aktions- u. Familienkreisen wertvolle Gesprächsanregungen. Verfügbare Titel unter: www.klb-deutschland.de

Preis pro Werkblatt	1,00 €
KLB-Anstecknadeln	0,80 €
(M)ein Weg durch die Fastenzeit/Adventszeit	4,50 €
Arbeitshilfe Erntedank	0,00 €
Sonnengesang Wein	6,00 €

Materialien zum Thema „Land. Leben. Glauben.“

Spiel »Glaube spielt«	Kann ausgeliehen werden, gut für Gruppen
-----------------------	--

Bestellungen sind bei der KLB-Diözesanstelle Münster möglich (Versand gegen Portokosten) :

Tel. 02 51/5 39 13-12

Fax 02 51/5 39 13-28

E-mail: info@klb-muenster.de



Röstkaffee aus
Uganda

500 g für 12,00 €

Bestellungen und weitere Infos unter
www.klb-muenster.de
und unter
www.kaffee-aus-uganda.de

**JETZT
BESTELLEN**

The advertisement features a brown background with a pile of dark coffee beans on the right side. A red circular sticker with white text is placed over the beans. The text is in a mix of bold and regular fonts, with the product name and price being the most prominent.

Bausteine für Ihr Programm

Aktions- und Themenvorschläge

Themenbereich: **Landwirtschaft, Ländlicher Raum, Umwelt/Ernährung**

- Genom Editing – Ethische Betrachtung der Genschere in der Zucht
- Kein Patent auf Leben – Auch nicht auf Braugerste
- Zu gut für die Tonne – Tipps gegen Lebensmittelverschwendung
- Biodiversität und Kirchenland
- Herzlich willkommen – Integration von Flüchtlingen in die Dorfgemeinschaft
- Laudato Si - Über die Sorge um das gemeinsame Haus – Konsequenzen für unser Handeln
- Wir haben es satt – Wir machen Euch satt – Wege zu einem Dialog über die Landwirtschaft der Zukunft
- Glaubwürdig Kirche sein
- Globalisierung ohne Leitplanken! Das Ende der bäuerlichen Landwirtschaft?
- UGANDA – Ein faszinierendes Land auf der Suche nach Perspektive
- Mobilität auf dem Land – Welche Infrastruktur ist notwendig?
- Eigentum verpflichtet – Regeln bei der Verpachtung von Kirchenland
- Multifunktionale Landwirtschaft – Was ist das eigentlich?
- Unternehmer kommt von unternehmen - Landwirtschaftliche Betriebsformen der Zukunft
- Die Grenzen des Wachstums in der Nutztierhaltung - Welche Tierhaltung ist zukunftsfähig?
- Die Revolution auf den Agrarmärkten – Wo bleibt die Nachhaltigkeit?
- Artgerechte Tierhaltung - Was ist das eigentlich?
- Ethische Betrachtungen moderner Landwirtschaft
- Urbane Landwirtschaft – Was ist das eigentlich?
- Wie KI unser Leben verändert

Unsere Klassiker

- Klimawandel – Es ist fünf nach zwölf
- Generationswechsel in der Landwirtschaft – Übergabe mit und ohne Hof
- Testament und Steuerrecht
- „Zoff auf dem Hoff“ – Tipps zum erfolgreichen Zusammenleben in den Familien
- Nachbarschaften auf dem Land
- Bruder Klaus – Ein denkwürdiger Heiliger
- Ausverkauf der Erde – Über die Grenzen des Wachstums

Themenbereich: Politik und Gesellschaft

- Daseinsvorsorge im Dorf – Lebensqualität sichern
- Lebendige Dörfer – Initiativen, die Mut machen
- Armes, reiches Land – Fair teilen statt sozial spalten
- Das Rentenmodell der Kath. Verbände
- Älter werden auf dem Land – Herausforderungen an die Infrastruktur
- Demografischer Wandel – Jetzt wird's ernst
- Hoffnung auf Frieden – Krisenherde auf der Erde
- Katholische Verbände – Ein starkes Stück Kirche
- Missbrauch - Erkennen und Handeln

Themenbereich: Erziehung – Schule

- Der Umgang mit Facebook, Twitter und Co. – Kommunikation im digitalen Zeitalter
- Kinder haben ein Recht auf Erziehung!
- Kinder stark machen für das Leben
- Lebensphase Pubertät: wenn Elternträume verfliegen oder: Auf zu neuen Horizonten!
- Wie ernähre ich mich/wir uns richtig?

Themenbereich: Partnerschaft, Ehe und Familie

- Beruf und Familie – Ein Thema für Mann und Frau
- Die 2. Ernte – Lebensziele in der 2. Lebensphase
- Wir „trauen“ uns - „wagnis Ehe“ Tipps, um gemeinsam alt zu werden!
- Lebenskrisen meistern
 - Neuorientierung nach Krankheit, Ende der Erwerbstätigkeit, Trennung
 - „Burnout“

Themenbereich: Religion - Lebensfragen

- Lust auf Bibel – Gemeinsam in der Bibel lesen
- Namenspatron und Heilige – Der Name, der das Leben begleitet
- Trauern, Trösten, Abschiednehmen – Umgang mit Tod und Trauer aus christlicher Sicht
- Mit Kindern über Sterben, Tod und Trauer reden
- Glaube, Kirche, Pastoral – Die Kirche im Dorf lassen
- Biomedizin – Herausforderungen an das christliche Menschenbild
- Selbstbestimmung am Lebensende: Patientenverfügung - Vorsorgevollmacht - Betreuungsverfügung
- Hiob: Streiten mit Gott – Schicksalsschläge fordern heraus!
- Frauenrollen/Männerrollen im Neuen Testament
- Glaub würdig, dann wirst du glaubwürdig –Christliches Leben im Alltag
- „Von Bruder Klaus bis Papst Franziskus“ – Gibt es ein neues Selbstverständnis unserer Kirche?
- Christentum und Islam
- Die Welt der Werte neu entdecken
- Der Synodale Weg - Unsere Hoffnung auf Veränderung



plus – Unsere Dienstleistungsangebote auch außerhalb unseres Programms!

Sie suchen Referent*innen oder brauchen Tipps für Themen, die Ihnen / euch „unter den Nägeln brennen“?!

Dann rufen Sie uns an!

**Fast immer gibt es eine Lösung.
Nutzen Sie unsere Erfahrungen für Ihre Projekte, Seminare oder auch Tagesausflüge in die nähere und weitere Umgebung.**

**Ulrich Oskamp, Tel. 02 51/5 39 13-23
Diözesanbüro Tel. 02 51/5 39 13-12**

Diözesanvorstandsteam



Margret Schemmer
Amselweg 1 a
48653 Coesfeld-Lette
Tel. 0175/6235795
schemmer@klb-muenster.de



Anja Brockschmidt
Bocketaler Str. 184
49479 Ibbenbüren
Tel. 05451/ 9997667
brockschmidt@klb-muenster.de



Johannes Krebber
Mühlenstraße 122
47589 Uedem
Tel. 02825/939770
krebber@klb-muenster.de



Maria Aymans
Schneppenkämp 4
46509 Xanten
Tel. 02801/4657
aymans@klb-muenster.de

Beisitzer*innen



Hugo Roes
Dwarsefeld 14
46419 Isselburg
Tel. 0 28 74/44 13
roes@klb-muenster.de



Heike Jungmann
Rohrlandweg 25
48324 Sendenhorst
Tel. 0171/5384707
jungmann@klb-muenster.de



Bernd Henrichs
Wester 16
48351 Everswinkel
Tel. 0174/9954236
henrichsb@freenet.de



Annegret Beumer
Walingen 25
48329 Havixbeck
Tel. 02507/2840
beumer@klb-muenster.de

Ihre Ansprechpartner*innen



Diözesanlandseelsorger

Bernd Hante
Schorlemerstraße 11
48143 Münster
Tel. 02 51/53 91 3-15

Delegierter zum Diözesankomitee der Katholiken

Bernd Henrichs
Wester 16
48351 Everswinkel
Tel. 0 17 4/9 95 42 36

Bundesverband der Regionalbewegung e.V.

Margret Schemmer
Amselweg 1 a
48653 Coesfeld-Lette
Tel. 0 17 5/6 23 57 95



Ökumenischer Runder Tisch

Kirche – Landwirtschaft im
Münsterland – Tecklenburger Land

Ulrich Oskamp
KLB-Diözesanreferent
Schorlemerstraße 11
48143 Münster
Tel. 02 51/5 39 13-23



Die Mitarbeiter*innen der Diözesanstelle der KLB Münster



Ulrich Oskamp

Diözesanreferent

Tel. 0251/ 53913 23

E-Mail: oskamp@klb-muenster.de

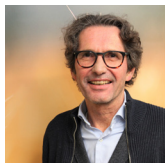

Bernd Hante

Diözesanpräses

Tel. 0251/ 53913 15

E-Mail: hante@bistum-muenster.de



Sandra Bovenkerk

Referentin

für JungesLand, Familienarbeit

Tel. 0160/ 92006422

E-Mail: bovenkerk@klb-muenster.de

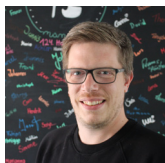

Lars Kramer

Geschäftsführer

Tel. 0251/ 53913 13

E-Mail: kramer@kljb-muenster.de



Kirsten Specking

Sekretariat, Öffentlichkeitsarbeit

Tel. 0251/ 53913 12

E-Mail: specking@klb-muenster.de



Kathrin Löffler

Vorstandsassistentin, Buchhaltung, Öffentlichkeitsarbeit

Tel. 0151/50909442

E-Mail: loeffler@klb-muenster.de

Dorothee Thiemann

Ansprechpartnerin der KLB
in der LVHS Freckenhorst

Tel. 0 25 81/ 94 58 23 9

E-Mail: thiemann@bistum-muenster.de

Ansprechpartner*innen der Ortsgruppen

Epe

Werner Homölle
Füchte 24
48599 Gronau-Epe
Tel. 0 25 65/ 9 72 78

Lette

Antonius Hellermann
Letter Bruch 1
48653 Coesfeld
Tel. 0 25 46/ 98 824

Wankum

Norbert Hackstein
Müllemer Str. 9 a
47669 Wachtendonk-Wankum
Tel. 0 21 58/ 91 24 91

Weeze

Klaus Oppenhoff
Vorselaer 11
47652 Weeze
Tel. 0 28 37/ 60 60

Christliches Landvolk Havixbeck

Johanna Saake
Freiherr-von-Twickel-Str. 20
48329 Havixbeck
E-Mail: info@clv-havixbeck.de
<https://clv-havixbeck.de>

Ansprechpartner*innen der Familienkreise

Coesfeld/Lette
Lisa u. Hubertus Reuver
Letter Berg 46
48653 Coesfeld
Tel. 0 25 46/ 10 32

Steinfurt/Mesum
Heinrich Möllers
Wester 2
48607 Ochtrup
Tel. 0 25 53/ 9 87 63

Münster
Willy Schmelting
Hägerstr. 246
48161 Münster
Tel. 0 25 33/ 12 98

Warendorf-Telgte
Josef und Angelika Everwin
Alte Rennbahn 26
48291 Telgte
Tel. 0 25 04/ 61 20

Fach-Foren in der KLB

Mitreden, mitgestalten – oder einmischen?
Interesse an der Mitarbeit?

Fach-Forum: Landpastoral
Ansprechpartner: Johannes Kriebber
Mühlenstr. 122
47589 Uedem
Tel. 0 28 25/93 97 70

Fach-Forum: Landwirtschaft und ländlicher Raum
Ansprechpartner: Hugo Roes
Dwarsefeld 14
46419 Isselburg
Tel. 0 28 74/44 13

Fach-Forum: AG Junges Land
Ansprechpartner: Sebastian Terwei
Kardinal-Galen-Str. 21
48720 Rosendahl
E-Mail: seb.terwei@web.de
Telefon: 02566/9708085

Kooperationspartner

Bundesstelle KLB

Drachenfelsstr. 23
53604 Rhöndorf/Rhein
Tel. 0 22 24/ 7 10 31

Kath. Landjugendbewegung (KLJB) im Bistum Münster e.V.

Schorlemerstr. 11
48143 Münster
Tel. 02 51/ 5 39 13-11
Fax 02 51/ 5 39 13-28
E-Mail: info@kljb-muenster.de
www.kljb-muenster.de

Kommission für Agrarfragen

in der Katholischen Frauengemeinschaft Deutschlands
Diözesanverband Münster
Postfach
48135 Münster
Tel. 02 51/ 49 54 71
Fax 02 51/ 4 95 61 01
Anne Halbuer
E-Mail: kfd@bistum-muenster.de

Landvolkshochschule "Schorlemer Alst"

Am Hagen 1
48231 Warendorf-Freckenhorst
Tel. 0 25 81/ 94 58-0
Fax 0 25 81/ 94 58-2 38
Direktor Michael Gennert
E-Mail: service@lvhs-freckenhorst.de
www.lvhs-freckenhorst.de

Akademie Klausenhof

Klausenhofstr. 100
46499 Hamminkeln-Dingden
Tel. 0 28 52/ 89-0
Fax 0 28 52/ 89-3 00
Direktorin Astrid Vogell
E-Mail: info@akademie-klausenhof.de
www.akademie-klausenhof.de

Katholisches Bildungszentrum Wasserburg Rindern

Wasserburgallee 120
47533 Kleve-Rindern
Tel. 0 28 21/ 732 10
Fax 0 28 21/ 3 04 68
Direktor Markus Topmüller
E-Mail: info@wasserburg-rindern.de
www.wasserburg-rindern.de

Familienbund der Katholiken

Schillerstraße 44a
48155 Münster
Tel. 02 51/ 97 44 14 68
Sigrun Jäger-Klodwig
E-Mail: info@familienbund-ms.de
www.familienbund-ms.de

Diözesankomitee der Katholiken im Bistum Münster

Postfach (Spiegelturn 4)
48135 Münster
Tel. 02 51/ 4 95-5 63
Fax 02 51/ 4 95-5 61
Geschäftsführerin Lisa Rotert
E-Mail: dioezesankomitee@bistum-muenster.de
www.dioezesankomitee.de

LFB Ländliche Familienberatung im Bistum Münster e.V.

Pastorenkamp 1a
48477 Hörstel
Tel. 02 51/ 5 34 63 49
Irmgard Hüppe
E-Mail: lfb-beratung@t-online.de

Regionalbewegung NRW

Zur Specke 4
34434 Borgentreich
Tel. 0 56 43/ 94 85 37
Fax 0 56 43/ 94 88 01
Brigitte Hilcher
E-Mail: info@regionalbewegung.de
www.nrw.regionalbewegung.de

Stiftung pro Land

Wir leben in einem Land der Regionen. Sie sind reich an Traditionen und Landschaften, von Nord bis Süd, von West bis Ost. Und doch ähneln sich vielerorts die Probleme ländlicher Räume: Landflucht, demografischer Wandel, Verlust an Orientierung, Mangel an Geld und nicht zuletzt Umweltprobleme begegnen uns überall. Ländliche Räume stehen vor großen Herausforderungen. Sie brauchen eine gemeinsame Stimme, die sie vertritt gegenüber politischen und wirtschaftlichen Interessen. Es ist wichtig, die Regionen in ihrer lebendigen Vielfalt zu erhalten und mitzugestalten.

DIE STIFTUNG PRO LAND

Die wichtige Arbeit der KLB muss langfristig gesichert werden. Mit der Stiftung „Pro Land“ möchten wir dabei neue Wege gehen. Die Arbeit der KLB soll auf Bundesebene wie auch vor Ort, in den Regionen, mit ihren vielfältigen Angeboten und wertvollem Einsatz für Kirche und Welt unterstützt und nachhaltig gesichert werden. Damit das Land in Gegenwart und Zukunft eine Stimme hat – mit christlichem Zungenschlag.

KLB Bundesstelle

Drachenfelsstr. 23 • 53604 Bad Honnef

Tel.: 0 22 24-7 10 31 • Fax: 0 22 24-7 89 71

bundesstelle@klb-deutschland.de

www.klb-deutschland.de

Bankverbindung: Stiftung PRO LAND

IBAN: DE16 7509 0300 0003 0135 29

LIGA Bank, Regensburg



**EINE STIMME FÜR
DAS LAND**

Verhaltenskodex KLB im Bistum Münster

Am 14.06.2022 wurde das Institutionelle Schutzkonzept (ISK) der KLB Münster beschlossen. Bestandteil des Schutzkonzeptes ist neben weiteren Maßnahmen zur Prävention sexualisierter Gewalt auch ein Verhaltenskodex, der individuell für die KLB Münster erarbeitet wurde. Der Verhaltenskodex beinhaltet klare Regeln für den Umgang miteinander bei allen Zusammenkünften der KLB. Er bietet Orientierung und Handlungssicherheit im Alltag und ist ein klares Signal an potenzielle Täterinnen und Täter, dass wir innerhalb unseres Verbandes Augen und Ohren offen halten, um Grenzüberschreitungen zu vermeiden bzw. im Ernstfall entschieden gegenüber zu treten.

Das vollständige ISK kann auf der Homepage der KLB unter www.klb-muenster.de/themen/praevention/ eingesehen werden oder bei Interesse in gedruckter Form in der Diözesanstelle angefordert werden.



1. Mir ist bewusst, dass Menschen ein unterschiedliches Empfinden im Hinblick auf Nähe und Distanz haben und ich respektiere die persönlichen Grenzen meiner Mitmenschen. Jede Person darf selbst entscheiden, wieviel (körperliche) Nähe er bzw. sie zulassen möchte.
2. Ich habe offene Augen und Ohren für die Wünsche, Interessen und Ängste von Kindern, Jugendlichen und Erwachsenen, damit sie sich in die Gemeinschaft der KLB einbringen können.
3. Ich wähle meine Worte mit Respekt und Wertschätzung gegenüber meinen Mitmenschen.
4. Ich respektiere jeden Menschen mit seinen Stärken und Schwächen und benachteilige niemanden aufgrund von Geschlecht, ethnischer Herkunft, Alter, Behinderung, Religion oder sexueller Identität und beziehe aktiv Stellung gegen diskriminierendes Verhalten, Mobbing und jede Form von körperlicher und seelischer Gewalt.
5. Ich achte darauf, vereinbarte Gruppenregeln einzuhalten und bei Regelverstößen konsequent und angemessen zu reagieren.
6. Ich respektiere, dass jede*r frei entscheiden darf, inwiefern Fotos oder Videos von ihm bzw. ihr erstellt und in welcher Form diese veröffentlicht werden dürfen.
7. Ich achte bei Geschenken auf den Unterschied zwischen der Anerkennung ehrenamtlichen Engagements und der Gefahr unerwünschte Abhängigkeit zu schaffen. Ich Sorge daher für einen offenen und transparenten Umgang mit Geschenken.
8. Ich trage dazu bei, von mir wahrgenommene Grenzverletzungen zeitnah und konkret zu benennen, damit die Situation aufgeklärt werden kann.
9. Ich versichere, dass ich Kontaktmöglichkeiten innerhalb der KLB nicht dazu nutze, unangemessene private Beziehungen, z.B. aufgrund eines hohen Altersunterschieds bei Minderjährigen, aufzubauen.
10. Bei Hinweisen auf sexuellen Missbrauch (strafbare sexualbezogene Handlungen, sexuelle Übergriffe) oder körperliche Gewalt im Kontext der KLB informiere ich unverzüglich den KLB-Diözesanvorstand.

Ländliche Familienberatung im Bistum Münster e.V.

Wir sind für Sie da, wenn

- Sie sich durch schwerwiegende Entscheidungen auf dem Hof oder Konflikte in der Familie überfordert fühlen.
- die Arbeit über den Kopf wächst oder gesundheitliche Probleme auftauchen.
- Sie nicht mehr wissen, wie es mit dem Hof weitergehen soll.
- es in der Ehe kriselt oder die Familie sich streitet.
- sich Eltern und Kinder nicht mehr verstehen oder die Generationen nicht mehr miteinander sprechen.
- keine Zukunftsperspektiven mehr gesehen werden.
- Sie so recht niemanden kennen, mit dem Sie über Ihre Sorgen und Nöte sprechen können.

Rufen Sie uns an, wenn

- Sie mit jemandem vertraulich über Ihre Fragen und Probleme sprechen wollen.

Wir hören Ihnen zu.

Wir bieten Ihnen an:

- Erstkontakt am Telefon und beratende Begleitung vor Ort.
- anstehende Entscheidungen mit neutralen Beratungspersonen in der Familie zu besprechen.
- Ihnen bei speziellen Fragen geeignete Fachleute zu benennen.

Sie erreichen uns...

unter der Rufnummer

0251 5346349

Wenn die Geschäftsstelle nicht besetzt ist, sprechen Sie auf den Anrufbeantworter und wir rufen Sie zurück.

Alle Gespräche sind vertraulich!

Pastorenkamp 1a, 48477 Hörstel
Tel.: 0251 5346349
Geschäftsführerin Irmgard Hüppe
Steuernummer 337/5967/0708

Willst du mehr?

- Begegnung in Kreisen:
Familien/Singles/Senior*innen/
junge Erwachsene
- Mitgliedschaft/
aktive Mitgestaltungsmöglichkeiten
- Bildung und Informationen
- Interessante Fahrten/ Studienreisen
- Schöpfung und mehr...

Dann besuche uns auf
www.klb-muenster.de
oder in der
Diözesanstelle der KLB
Schorlemerstr. 11 in Münster
Tel. 02 51 / 5 39 13 - 12
Fax: 02 51 / 5 39 13 - 28
Email: info@klb-muenster.de



**Folgt uns auf
Whatsapp**

**oder
Instagram**
@klbmuenster

FOLLOW

Ihr wollt keine
Veranstaltung der KLB
verpassen?

A graphic of a smartphone is shown, tilted slightly. The screen displays a QR code and the text 'Ihr wollt keine Veranstaltung der KLB verpassen?' and 'QR-Code scannen und direkt informieren!'. A green WhatsApp icon is overlaid on the bottom right of the phone. A white arrow points from the 'FOLLOW' button towards the smartphone.

**QR-Code
scannen und
direkt
informieren!**

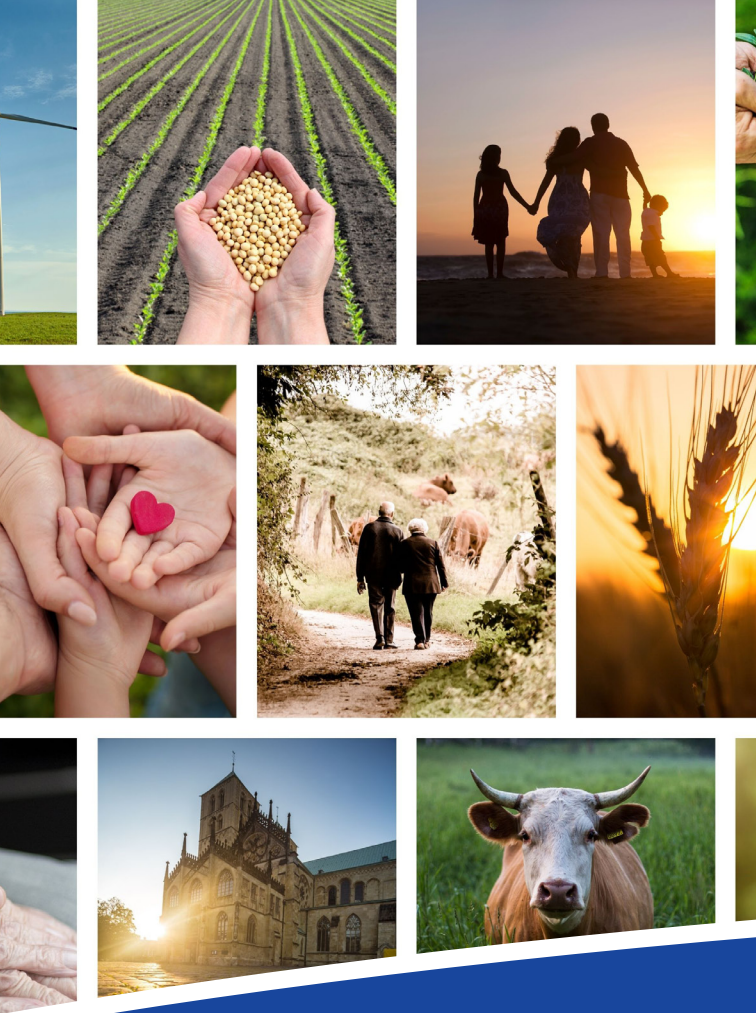

Trägerverein der Katholischen
LandBewegung (KLB) im Bistum Münster e.V.

Anschrift
Schorlemerstraße 11
48143 Münster

Telefon: 0251 53913-12
Telefax: 0251 53913-28

www.klb-muenster.de
info@klb-muenster.de